

Kalaallit Nunaanni Atuarfiat

2023-2024

Folkeskolen i Grønland



Imarisai

Siulequt	3
Atuarfik 2023/2024 - Atuarfiit.....	4
Atuarfiup Siulersuisuisa Siulittaasui 2023/2024	11
Atuarfimmi atuartut amerlassusii	15
Misilitsinnerit ingerlanneqareersut	16
Inaarutaasumik misilitsinnermi 10. klassit angusaat tamakkiisumik takussutissiaq 2022-mi 2023-imilu	17
2023/2024-imi ilinniartitsisut	18
Atuarfinni ineqarfiutigisuni 2023/2024-imi atuartut	19
Illoqarfinni klassini atuaqatigiit amerlassusii	22
Atuartut amerlassusii 2023/2024	23
Atuarfiit 2023/2024	24
Immikkut atuartitsineq 2023/2024	36
Immikkut atuartitsinnermi ilinniartitsisorineqartut ilinniarsimasaat 2023/2024.....	38
Atuartut immikkut atuartitaanerannut peqqudit 2023/2024	39
Ilinniartitsisut tiimii 2023/2024.....	42

Indholdsfortegnelse

Forord	7
Folkeskolen 2023/2024 - Skolerne	8
Skolebestyrelsesformænd 2023/2024	11
Elevtal i folkeskolen	15
Aflagte prøver	16
Oversigt over 10. klassernes samlede resultater til de afsluttende prøver 2022/2023	17
Lærerpersonele 2023/2024	18
Kostplacerede elever 2023/2024	19
Byskolernes klassekvotient	22
Elevtal 2023/2024	23
Skoler 2023/2024	24
Specialundervisning 2023/2024	36
Specialundervisernes uddannelse 2023/2024	38
Årsager til elevernes modtagelse af specialundervisning 2023/2024	39
Lærertimeforbrug 2023/2024	42

SIULEQUT

Saqqummersitaq "Kalaallit Nunaanni Atuarfik" kommunit/atuarfiit ukioq atuarfiusoq 2023/2024 pillugu Ilinniartitaanermut Aqutsisoqarfimmut kisitsisitigut nalunaarutaat tunngavigalugit suliaavoq. Nalunaarutit 1. oktober 2023-imi atuartut ilinniartitsisullu amerlassusiinik paasissutissartaqarput. Taakkua saniatigut saqqummersitaq ukiumi atuarfiusumi pineqartumi tiimit atuartitsivissatut pilersaarutaasut pillugit imaqarpoq.

Atuarfik pillugu inatsisip siunertaanik piviusunngortitsiniaanermi aamma atortuulersitsiniaalluni periuseqarnermi pingaartuuvoq, atuarfimmi pissutsit assigiinngitsut pillugit kisitsisitigut paasissutissanik nutaanik peqarnissaq. Atuarfinniit 1. oktoberimi nalunaarusiat paasissutissanut pisariaqartinneqartunut taakku-nunnga ilaapput. Taamatuttaaq nalunaarusiaq najugaqarfinni oqartussaasut, atuarfiit siulersuisuisa kom-munalbestyrelsillu atuarfinnik nakkutilliisussaataitanermi aamma sakkussaraat. Siunissaq isigalugu pitsaassutsimik periusissanillu suliniutinik sammisaqarnermi aammalu atuarfimmi atuartitsinerup siumut isigisumik aqqqissuussaasumillu pitsanngorsarnissaanik siunertaqarnermi alloriarfinni aammalu inaarutaa-sumik misilitsinnerni ilikkagassatigut angusat kiisalu nalunaarusiaq manna ilaatittariaqarput.

Tamatumunnga peqatigitillugu atuarfiit nalunaarusiaat aammattaaq tassaapput paasissutissat, atuarfiit pisortaasa ukiut tamaasa pitsaassutsimik nalunaarusiorneranni, taamatullu kommunit nakkutilliisussaati-taanermi suliniutissaminnillu pingaarnersiunerminni tunngavigisinnaasaat.

Siusinnerusukkut saqqummiunneqartartunut sanilliullugu saqqummersitaq Kalaallit Nunaanni atuarfiup pingaartumik inatsisitigut ineriartortitaasimaneranik eqqartuineramik imaqqanngilaq. Kisitsisit regneark atorlugu aaneqarsinnaasut eqqartorneqarnerat aallaqqaatigineqarpoq.

Neriuutigaarput saqqummersitaq atuarfiup ingerlanneqarneranut ilisimasaqarnermut atuarfiullu ammaner-usumik eqqartorneqarneranut tunngavissiillunilu sakkussaajumaartoq.

Atuarfiit

Ukiumi atuarfiusumi 2023/2024 -imi atuarfiit katillugit 75-iupput atuarnissamut allatsissimasunik atuar-tuutillit. Illoqarfinni atuarfiit 24-upput nunaqarfinnilu 51-iullutik. Taakkua saniatigut immikkut atuarfik Ado Lyngip Atuarfia Aasianniittooq aamma Tungujortuaraq Qaqortumiittooq, Tasersuup Atuarfiata ilagisaa, atuar-fiutigineqarput. Kommune Kujallermi atuartut savaateqarfinni 11-ini angerlarsimaffimmini atuartuupput.

Atuarfeqarpoq ataatsimik friskoleusumik, tassalu Nuuk Internationale Friskole, 199-inik missaannik atuartu-lik. Atuarfiup privatusup taassuma atuartuisa ilinniartitsisuisalu amerlassusaat saqqummersitami matu-mani kisitsisini ilaangillat.

Takussutissiaq 1: Illoqarfinni nunaqarfinnilu atuarfiit kommuninut agguarlugit

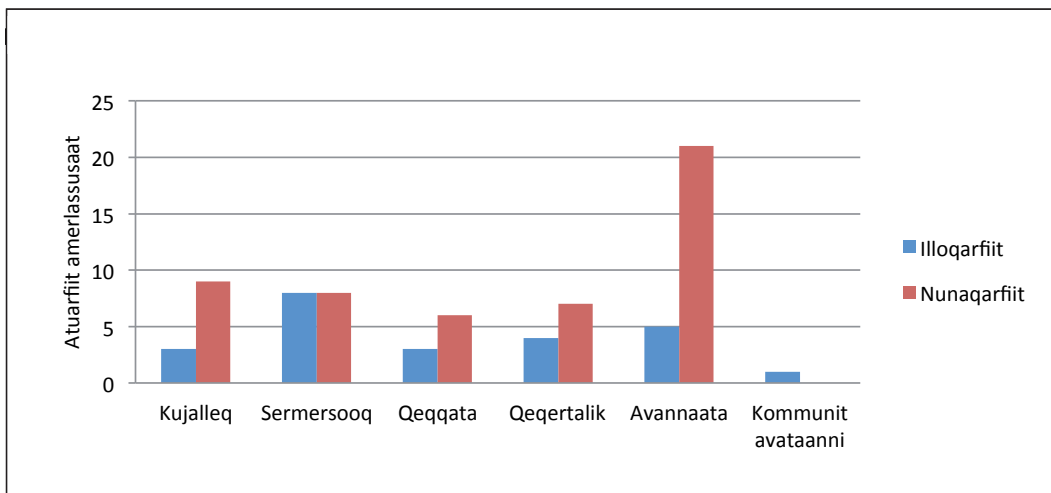

Takussutissiami 1-imi takuneqarsinnaavoq atuarfiit 75-it qanoq illoqarfinnut nunaqarfinnullu agguarsima-nersut. Takussutissiami ersepoq, Avannaata kommuniani amerlassusaat nunaqarfinni atuarfeqartoq, tassalu 21-inik.

Atuarfimmiit atuarfimmu atuartut amerlassusii annertuumik allanngorarput. Takussutissiap 2-p atuartut tamarmik atuarfinnut qanoq agguarsimanerat takutipppaa.

Takussutissiaq 2: Atuarfiit qanoq atuartoqartiginertik malillugu agguarsimanerat

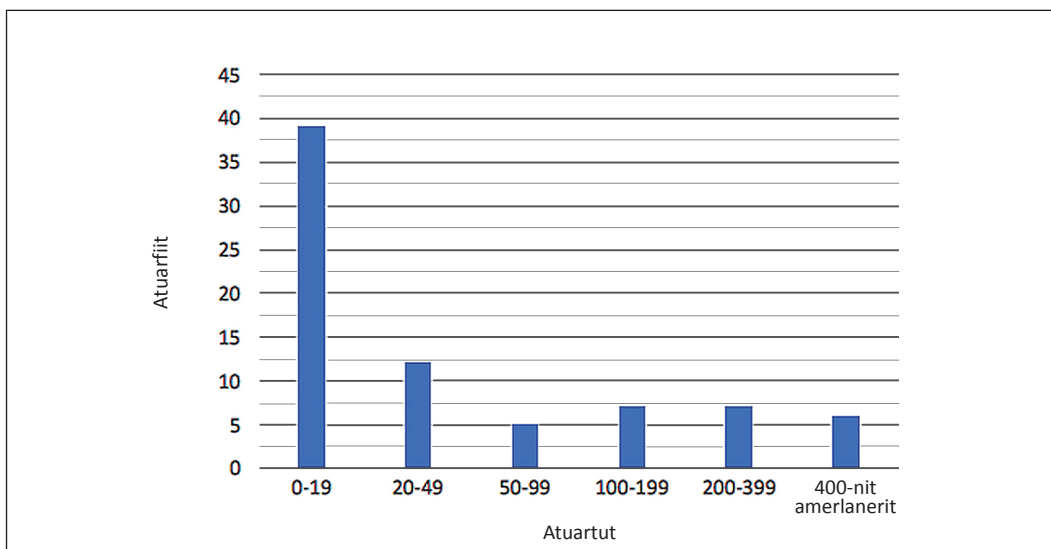

Takussutissiami ersippoq, atuarfiit affaat 19-inik taakkuninngaluunniit ikinnernik atuartuuteqartut. Tamanna nunaqarfinni amerlasuuni atuarfeqarneranik patsiseqarpoq. Tamatumunnga peqatigitillugu aamma erserpoq, atuarfiit 13-it 200-nik taakkuninngaluunniit amerlanernik atuartoqaramik angisuutut taaneqarsinnaasut.

Nunaqarfinni atuarfinni amerlanerni 8. ilanngullugu atuartitsisoqartarpoq taamaammat atuartut angerlarsimaffianiinnissaq neqeroorutaaaq 9. aamma 10. Klassini atuartunut illoqarfigisaminni atuarnissamik neqeroorfigineqarsinnaanngippata. Ukiumi atuarfiusumi 2023/2024-imi atuartut 111-it atuarfinni angerlarsimaffiusuni imaluunniit taakkununga sanilliunneqarsinnaasuni najugaqarput.

Atuartut

Ukiumi atuarfiusumi 2023/2024 -imi atuartut 7.534-it atuarfinni allatsissimapput. Soorlu takussutissiaq 3-mi takuneqarsinnaasoq, ukiuni kingullerni qulini atuartut ikiliartorsimapput. Ukiumi atuarfiusumi 2014/2015-mi atuartut 7787-it atuartuupput. Taamaalilluni ukiuni kingullerni qulini atuartut 3%-imik ikilieriaput.

Takussutissiaq 3: Atuarfimmi atuartut amerlassusii

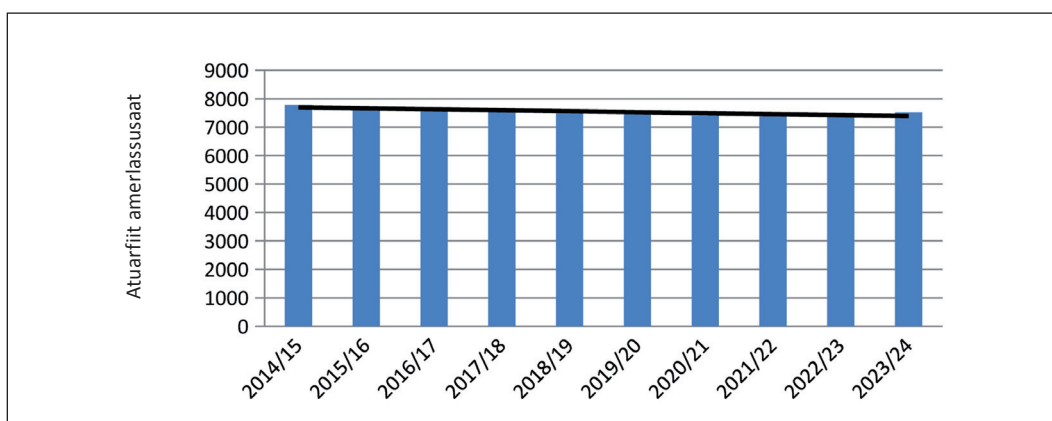

Atuartut kommunikuutaartumik agguarsimaneri takussutissiaq 4-mi takuneqarsinnaavoq.

Takussutissiaq 4: Ukiumi atuarfiusumi 2023/2024-imi atuartut kommunikuutaartumik agguarsimaneri

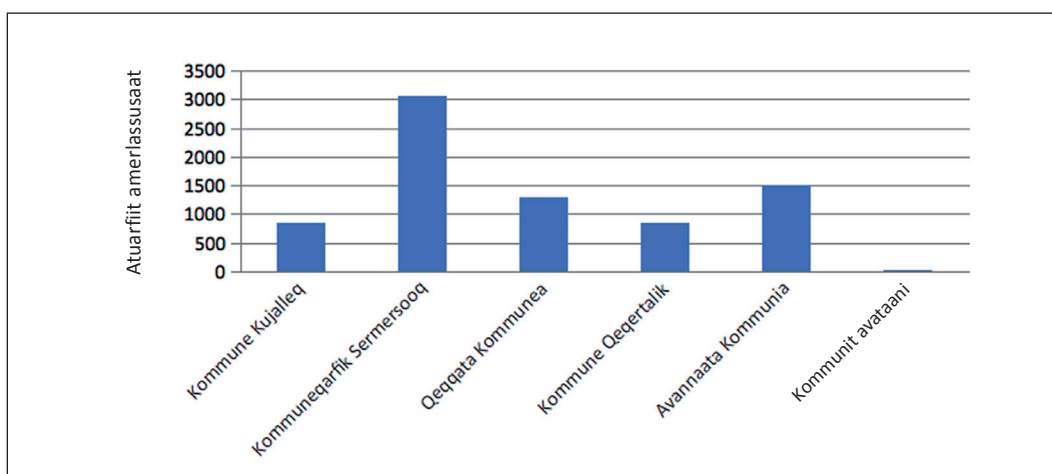

Takussutissiami erserpoq, Kommuneqarfik Sermersooq atuartuuteqarnerpaasoq, 3.048-nik atuartuuteqarami. Avannaata Kommunia tulliulluni 1.493-nik atuartuuteqarpoq.

Ilinniartitsisut

Ukiumi atuarfiusumi 2023/2024-imi ilinniartitsisut 1044-it atuarfimmi ilinniartitsisuupput. Takussutissiaq 5-imi qanoq agguarsimanerat takuneqarsinnaavoq.

Takussutissiaq 5: Ilinniartitsisut immikkoortukkuutaarlugit agguarsimaneri (%)

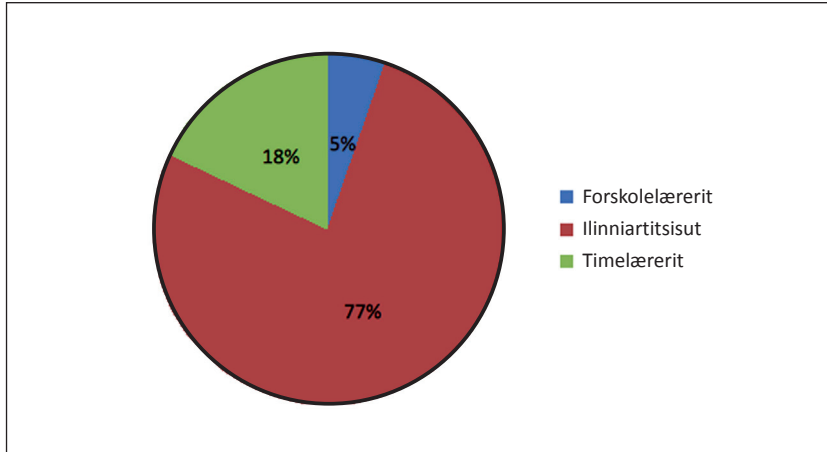

Ilinniartitsisut tamakkerlutik 77%-ii ilinniartitsisutut ilinniarsimasuupput. Taakkua amerlanersaat illoqarfiit atuarfiini annerni atorfeqarput. Ilinniartitsisut tamakkerlutik 18%-ii atuartitsisuupput (timelæreruupput), amerlanertigut nunaqarfiit atuarfiini atorfeqartut. Ilinniartitsisut tamakkerlutik sinneri 5%-it forskolelære-riupput.

Atuarfiit nalunaarutaanni atuarneqarsinnaavoq, ilinniartitsisut kalaallit oqaasii atorlugit atuartitsisinaa-nersut atuartitsisinaanginersulluunniit. Ukiumi atuarfiusumi 2023/2024 -imi taakkua agguarsimanerat takussutissiaq 6-imi erserpoq.

Takussutissiaq 6: Ilinniartitsisut oqaatsimikkut piginnaasaqarfii

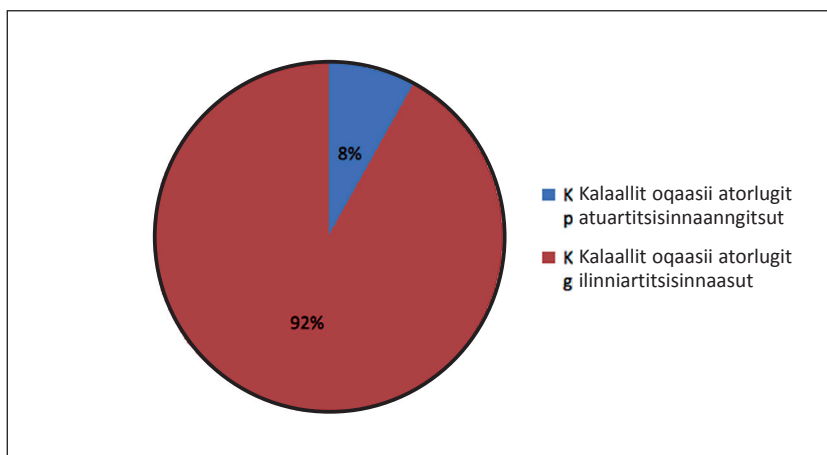

Takussutissiami erserpoq ilinniartitsisut amerlanerpaartaat kalaallit oqaasii atorlugit ilinniartitsisinaasut. Ilinniartitsisut taamaallaat 8%-ii kalaallit oqaasii atorlugit ilinniartitsisinaangillat.

Ilinniartitsisut kalaallit oqaasii atorlugit ilinniartitsisinaasut ukiut kingullit 20-it ingerlanerini malunnavis-sumik amerleriarsimapput, Ilinniarfissuarmi naammassisartut aalaakkaasumik amerlassuseqartarnerat peqatigalugu.

FORORD

Publikationen "Folkeskolen i Grønland" bygger på kommunernes/skolernes statistiske indberetning for skoleåret 2023/24 til Uddannelsesstyrelsen. Indberetningerne indeholder oplysninger om antallet af elever og lærere pr. 1. oktober 2023. Desuden indeholder publikationen oplysninger om det planlagte timetal for det indeværende skoleår.

I forbindelse med opfyldelse af folkeskolelovens formål og strategi for implementeringen er det vigtigt, at der foreligger opdaterede data om forskellige forhold vedrørende folkeskolen. 1. oktober indberetningerne fra skolerne er en vigtig del af dette databeredskab. Indberetningen udgør desuden en del af det beredskab, der knytter an til den tilsynsforpligtelse, der påhviler de lokale myndigheder, skolebestyrelserne og kommunalbestyrelserne. Sammen med de faglige resultater fra trintest og de afsluttende prøver kan indberetningen indgå i et fremadrettet arbejde med kvalitetssikringsinitiativer og strategier, der kan føre til en fremadrettet og systematisk kvalitetsudvikling af undervisningen i folkeskolen.

Skolernes indberetninger er samtidig et datamateriale, der på en hensigtsmæssig måde kan inddrages som en del af grundlaget for de kvalitetsrapporter, der hvert år skal udarbejdes af skolens leder som en del af det materiale, der lægges til grund for de kommunale tilsynsforpligtelser og kommunernes fokus- og indsatsområder.

I forhold til de hidtidige offentliggørelser er der i denne publikation skåret ned på den historiske gennemgang af særligt den lovmæssige gennemgang af folkeskolens udvikling i Grønland. Der indledes med en gennemgang af tallene, der kan hentes via regneark.

Det er vores håb, at publikationen kan være med til at bringe viden om folkeskolens virke og som redskab til øget åbenhed om folkeskolen.

Skolerne

I skoleåret 2023/2024 er der i alt 75 skoler med indskrevne elever. Der er 24 skoler i byerne og 51 skoler i bygderne. Hertil kommer specialskolen, nemlig Ado Lyngep Atuarfia i Aasiaat og Tungujortuaraq i Qaqortoq der indgår under Tasersuup Atuarfia. Endelig modtager nogle elever i Kommune Kujalleq undervisning på fåreholderstederne, hvilket drejer sig om i alt 11 steder.

Der er én privatfriskole, nemlig Nuuk Internationale Friskole i Nuuk med 199 elever. Tal for elever og lærere for privatskolen indgår ikke i tallene i denne publikation.

Figur 1: By- og bygdeskoler fordelt på kommuner

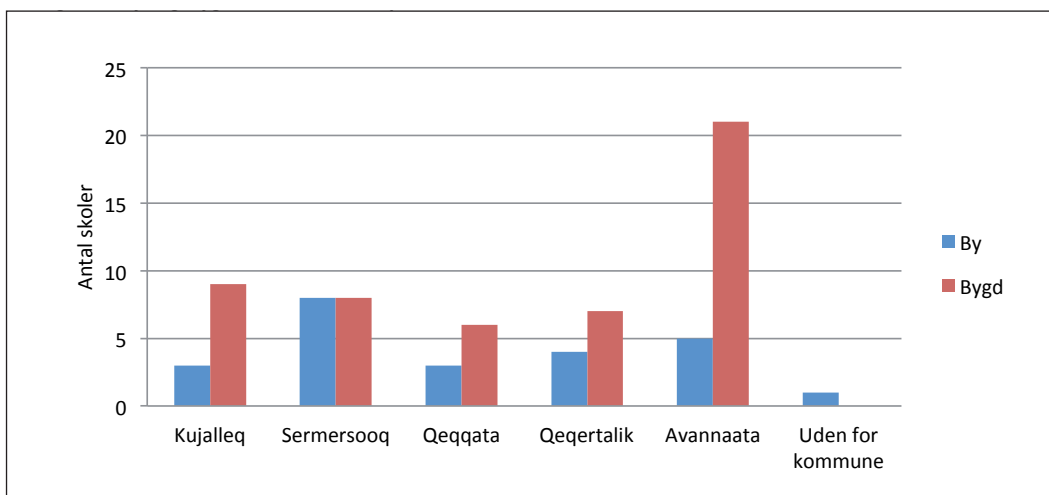

Figur 1 ovenfor viser hvordan de 75 skoler fordeler mellem byer og bygder. Som det fremgår, skiller Avannaata Kommunian markant ud med et stort antal bygdeskoler, nemlig i alt 21.

Der er stor variation i antallet af elever pr. skole.

Figur 2 viser hvordan skolerne fordeler sig i forhold til det samlede antal elever.

Figur 2: Antal skoler fordelt efter antal elever

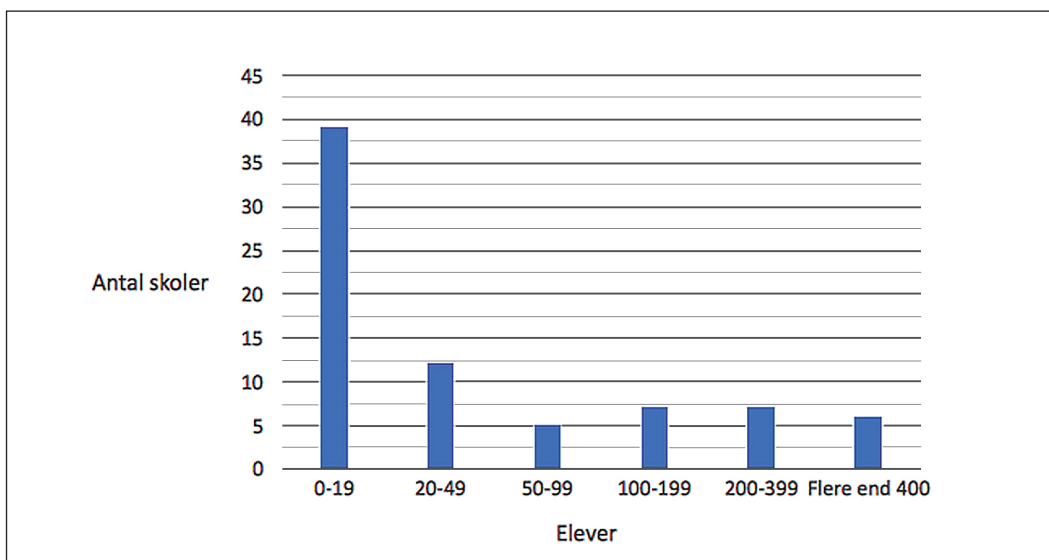

Som det fremgår af figuren, har omkring halvdelen skolerne elevtal på 19 elever og derunder. Det skyldes de mange skoler i bygderne. Samtidig ses det, at der er 13 skoler som kan beskrives som store skoler med et elevtal på 200 og derover.

De fleste bygdeskoler har kun undervisning frem til 8. klasse og derfor skal ophold på elevhjem tilbydes elever på 9. og 10. klassetrin, der i deres hjemby eller bygd ikke kan tilbydes en skolegang. I skoleåret 2023/2024 er i alt 111 på skolehjem eller placeret på anden vis.

Eleverne

I skoleåret 2023/2024 var der indskrevet 7534 elever i skolerne. Som det fremgår af figur 3, er elevtallet faldet gradvist over de seneste 10 skoleår. I skoleåret 2014/2015 var der 7787 elever og faldet over den ti-årige periode er således på 3%.

Figur 3: Antal elever i folkeskolen

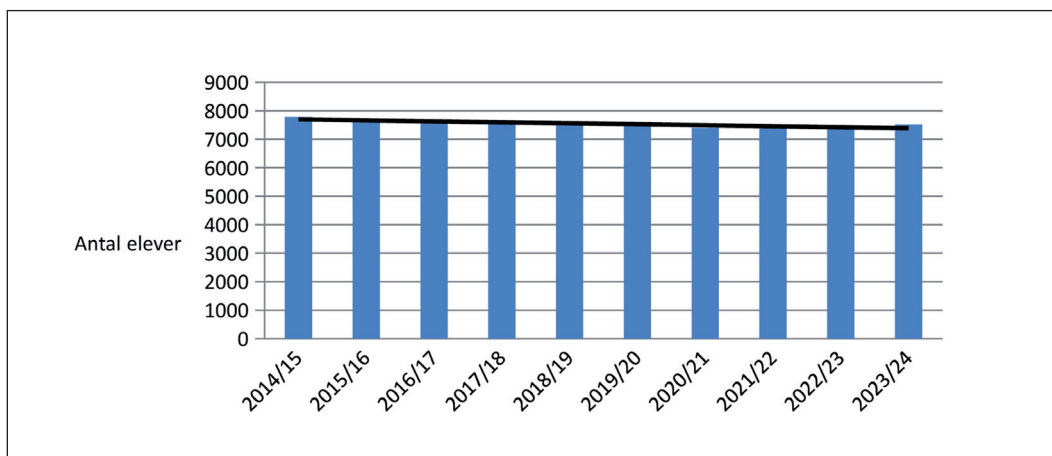

Elevtallet fordelt på kommuner fremgår af figur 4.

Figur 4: Elevtal i skoleåret 2023/2024 fordelt på kommuner

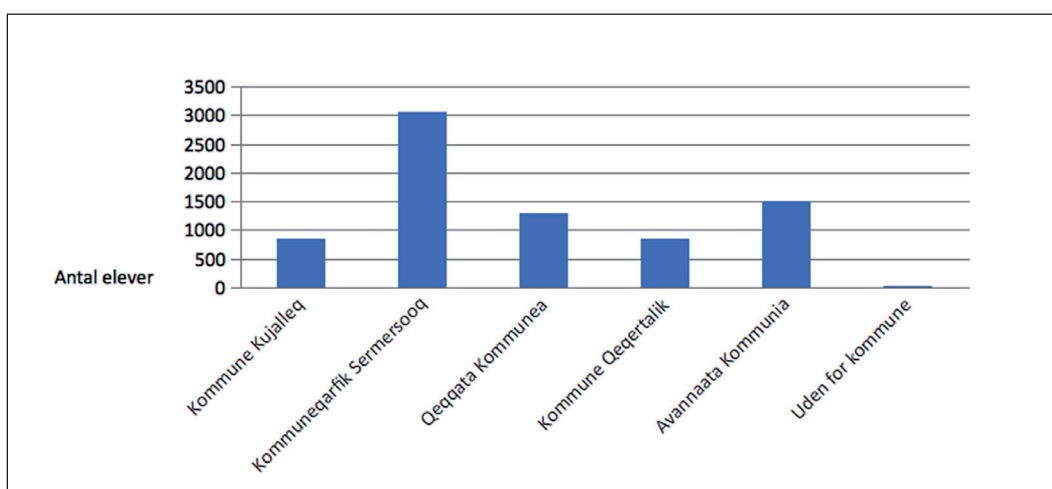

Af figuren fremgår det, at Kommuneqarfik Sermersooq har det største elevantal i landet, på 3.048 elever. Avannaata Kommunia har det næststørste antal med 1.493 elever.

Lærerne

I skoleåret 2023/2024 er der ansat 1044 lærere i skolevæsenet. De fordeler sig på følgende kategori, jf. figur 5.

Figur 5: Antallet af lærere fordelt på kategorier (%)

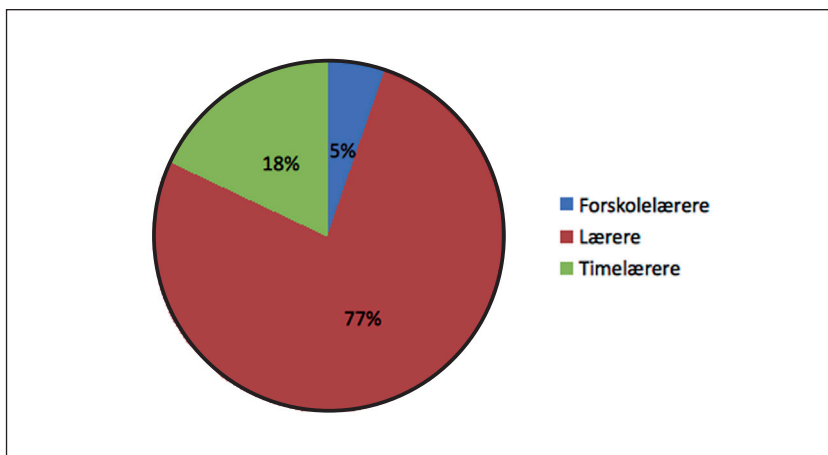

Ud af det samlede antal lærere har 77% en læreruddannelse bag sig. De er primært ansat i de større byskoler. Timelærerne udgør 18% af det samlede antal lærere og disse er primært ansat i bygdeskolerne. Endelig er der et mindre antal forskolelærere som udgør 5% af de samlede antal lærere.

Indberetningerne fra skolerne indeholder oplysninger om hvorvidt lærerne kan eller ikke kan undervise på grønlandsk. Fordelingen for skoleåret 2023/2024 fremgår af figur 6.

Figur 6: Lærernes sproglige forudsætninger

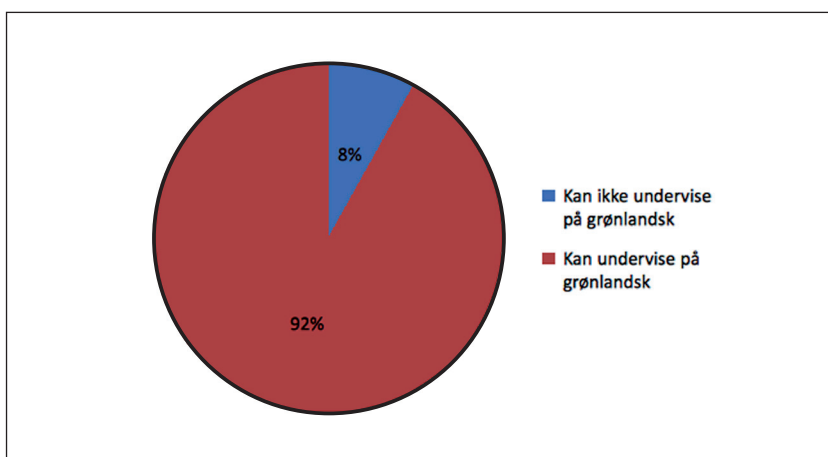

Det fremgår, at langt hovedparten af lærerne kan undervise i og på grønlandsk. Kun en mindre del af lærerpersonalet, nemlig 8%, kan ikke undervise i og på grønlandsk.

Antallet af lærere der underviser i og på grønlandsk er steget markant gennem de sidste 20 år, i takt med at der er et stabilt antal dimittender fra Grønlands lærerseminarium.

Atuarfiup Siulersuisuisa Siulittaasui 2023/2024
Skolebestyrelsesformænd 2023/2024

Atuarfik Skole	Atuarfiup Siulittaasuini Siulittaasoq Skolebestyrelsesformand
Nanortalik	Patricia Eliassen
Narsaq Kujalleq	
Aappilattoq	
Tasiusaq	
Alluitsup Paa	Pia N Eframsen
Ammassivik	
Qaqortoq	Arnajarak Sandgreen-Jørgensen
Saarloq	
Egalugaarsuit	
Qassimiut	
Narsaq	Sofus Hansen
Narsarsuaq	Sørine Isaksen
Qassiarsuk	Klaus Frederiksen
Igaliku	
Paamiut	Signe J. Brastha
Arsuk	Trine Christensen
Nuuk	
Atuarfik Samuel Kleinschmidt	Martin Colstrup
Ukaliusaq	Najaaraq Kriegel
Atuarfik Hans Lynge	Britta Nielsen
Nuussuup Atuarfia	Lars Jørgen Kleist
Kangillinnguit Atuarfiat	Susanne Jørgensen-Korneliussen
Qeqertarsuatsiaat	Trine Christiansen
Kapisillit	

Atuarfiup Siulersuisuisa Siulittaasui 2023/2024
Skolebestyrelsesformænd 2023/2024

Atuarfik Skole	Atuarfiup Siulittaasuini Siulittaasoq Skolebestyrelsesformand
Maniitsoq	
Atuarfik Kilaaseeraq	Mari Berthelsen
Atammik	
Napasog	
Kangaamiut	Marie O. Egede
Sisimiut	
Minngortuunnguup Atuarfia	Naja O. Lennert
Nalunnguarfiup Atuarfia	Rasmus Kruse-Nielsen
Qinnguata Atuarfia	
Itilleq	
Sarfannuaq	
Kangaatsiaq	Søren Brønlund
Attu	Johanne Filemonsen
Iginniarfik	Judithe Frederiksen
Ikerasaarsuk	Marius Filemonsen
Niaqornaarsuk	Andrie Jeremiassen
Aasiaat	
Gammeqarfik	Dorthie Siegstad
Akunnaaq	Aviaaja Olsen
Kitsissuarsuit	
Qasigianniguit	Siivertinnguaq Samuelsen
Ikamiut	
Qeqertarsuaq	Simigaq Heilmann
Kangerluk	

Atuarfiup Siulersuisuisa Siulittaasui 2023/2024
Skolebestyrelsesformænd 2023/2024

Atuarfik Skole	Atuarfiup Siulittaasuini Siulittaasoq Skolebestyrelsesformand
Ilulissat	
Atuarfik Mathias Storch	Heidi Møller
Atuarfik Jørgen Brønlund	Marie Rasmussen
Ilimanaq	Samuel Villadsen
Oqaatsut	Jorna Tobiassen
Qeqertaq	Mariina Mølgård
Saqqaq	Najaati Rosbach Eriksen
Uummannaq	Frederik Fleischer
Niaqornat	Ilannguaq Egede
Qaarsut	
Ikerasak	Bebiane E.Thomassen
Saattut	
Ukkusissat	Paninnguaq P Skade
Upernavik	Amalie Rosing
Upernavik Kujalleq	Jens G Karlsen
Kangersuatsiaq	
Aappilattoq	
Naajaat	
Innaarsuit	Mette Kristensen
Tasiusaq	Abel Hansen
Nutaarmiut	
Nuussuaq	Elias Larsen
Kullorsuaq	Niels Adamsen

Atuarfiup Siulersuisuisa Siulittaasui 2023/2024
Skolebestyrelsesformænd 2023/2024

Atuarfik Skole	Atuarfiup Siulittaasuini Siulittaasoq Skolebestyrelsesformand
Qaanaaq	Arrutaq K'ujaukitsoq
Savissivik	
Qeqertat	
Siorapaluk	
Ittoqqortoormiit	Kristian Hammeken
Tasiilaq	Gerda Mikaelson
Isertoq	
Tiileriilaaq	Lars Larsen
Kulusuk	Lars Bianco Mikaelson
Kuummiut	Elisa Boassen
Sermiligaaq	Ulrik Uitsatikitseq

**Meeqqat atuarfiini atuartut amerlassusii
Elevtal i folkeskolen**

Ukioq atuarfiusoq Skoleår	Pinngitsooratik atuartitaasussat I undervisningspligtig alder	Piumagunik atuartitaasussat Over undervisningspligtig alder	Katillugit I alt
2004/2005	9286	1994	11280
2005/2006	9062	2017	11079
2006/2007	8674	2014	10688
2007/2008	8378	1895	10273
2008/2009	-	-	-
2009/2010	8797		8797
2010/2011	8586		8586
2011/2012	7939		7939
2012/2013	8108		8108
2013/2014	7886		7886
2014/2015	7787		7787
2015/2016	7661		7661
2016/2017	7687		7687
2017/2018	7543		7543
2018/2019	7499		7499
2019/2020	7467		7467
2020/2021	7410		7410
2021/2022	7381		7381
2022/2023	7476		7476
2023/2024	7534		7534

**Misilitsinnerit ingerlanneqareersut
Aflagte prøver**

Naatsorsuinermi ukioq 2020 ilaanngilaq ukioq taanna Covid-19 pequtaalluni
misilitsittoqarnikuunngimmat.

Opgørelsen viser ikke 2020 da afgangsprøver blev aflyst i det pågældende år pga. Covid-19

**Atuarfimmi naggataarutaasumik allattariarsornikkut misilitsinnerit
Folkeskolens afsluttende skriftlige prøver**

Fagit immikkoortui/Fagdisciplin	2019	2020	2021	2022	2023
Kalaallisut piginnaasanik misilitsinneq/Grønlandsk færdighed	575		564	547	534
Kalaallisut allaaserinninneq/Grønlandsk skriftlig fremstilling	575		567	555	534
Qallunaatut piginnaasanik misilitsinneq/Dansk færdighed	569		566	564	531
Qallunaatut allaaserinninneq/Dansk skriftlig fremstilling	562		578	560	528
Tuluttut piginnaasanik misilitsinneq/Engelsk færdighedsprøve	563		556	553	533
Tuluttut allaaserinninneq/Engelsk skriftlig fremstilling	562		565	562	528
Matematikkimi piginnaasanik misilitsinneq/Matematik færdighed	568		574	558	530
Matematikkimi kisitassat eqqarsaatigisariallit/Matematik problem	569		588	559	525
Inuiaqatigiilerineq/Samfundsfag	-				
Upperisalerineq isumalioqqissaarnerlu/Religion og filosofi	-				
Pinnortitalerineq/Naturfag	554		558	530	526
Katillugit / I alt	5399		5116	4988	4769

- Fagi misilitsissutissatut makinneqanngilaq/Faget er ikke udtrykket

**Atuarfimmi naggataarutaasumik oqaluttariarsornikkut misilitsinnerit
Folkeskolens afsluttende mundtlige prøver**

Fagit immikkoortui/Fagdisciplin	2019	2020	2021	2022	2023
Kalaallisut oqaluttariarsorneq/Grønlandsk mundtlig	216		236	183	179
Qallunaatut oqaluttariarsorneq/Dansk mundtlig	198		165	212	191
Tuluttut oqaluttariarsorneq/Engelsk mundtlig	192		213	199	177
Matematikkimi oqaluttariarsorneq/Matematik mundtlig	316		341	301	213
Inuiaqatigiilerineq/Samfundsfag	178		184	136	127
Upperisalerineq isumalioqqissaarnerlu/Religion og filosofi	174		118	128	139
Fysik/kemi / Fysik/kemi	260		235	260	294
Umassusilerineq/Biologi	73		130	165	118
Pinnortitaleriffiusumik nunalerineq/Naturgeografi	93		114	134	137
Allamiut oqaasiisa pingajuat/3. fremmedsprog	-				
Sumiiffinni ataasiakkaani toqqagaq/Lokale valg	-				8
Aalajangersimasumik qulequtsiilluni suliamik saqqummiineq / Fremlæggelse af projektopgave	569		568	517	527
Katillugit / I alt	2451		2304	2235	2110

Nalunaarut 3. januar 2009-meersoq malillugu pinngitsoornani aamma atuartut qinigaannik
misilitsittarnerit aallartippit.

Obligatoriske og elevvalgte prøver efter bekendtgørelse nr. 3. af 9. januar 2009

Oversigt over 10. klassernes samlede resultater til de afsluttende prøver i 2022 og 2023

Samlet resultat af de afsluttende prøver 10. klasse	2022 - GGS skala						2023 - GGS skala					
	Elev til prøve	Karakter gns.	Karakterfordeling				Elev til prøve	Karakter gns.	Karakterfordeling			
			Fx og under	E	D - C	B - A			Fx og under	E	D - C	B - A
Grønlandsk, færdighedsprøve	547	3,63	13,5%	21,9%	62,9%	1,6%	534	3,93	16,3%	16,9%	62,5%	4,3%
Grønlandsk, skriftlig	555	5,39	12,8%	16,6%	46,3%	24,3%	534	4,63	15,4%	21,7%	46,4%	16,5%
Grønlandsk, mundtlig	183	6,81	9,8%	12,0%	38,3%	39,9%	179	6,54	6,1%	19,6%	37,4%	36,9%
Matematik, færdighedsregning	558	4,89	1,6%	27,2%	57,9%	13,3%	530	4,81	1,9%	25,8%	61,3%	10,9%
Matematik, problemregning	559	2,52	37,4%	29,3%	28,6%	4,7%	525	2,94	31,6%	21,5%	41,1%	5,7%
Matematik, mundtlig	301	5,24	12,0%	25,9%	38,9%	23,3%	213	5,58	11,7%	23,5%	35,7%	29,1%
Dansk, færdighedsprøve	564	4,14	19,9%	30,9%	34,9%	14,4%	531	4,14	19,8%	27,5%	38,4%	14,3%
Dansk, skriftlig	560	3,58	32,7%	22,7%	28,4%	16,3%	528	3,88	29,4%	21,4%	33,5%	15,7%
Dansk, mundtlig	212	4,85	20,8%	20,8%	36,3%	22,2%	191	6,15	21,5%	12,0%	25,7%	40,8%
Engelsk, færdighedsprøve	553	5,20	18,4%	14,1%	44,3%	23,1%	533	5,60	15,9%	12,0%	46,2%	25,9%
Engelsk, skriftlig	562	4,51	24,9%	19,2%	33,6%	22,2%	530	4,67	25,7%	14,9%	35,7%	23,8%
Engelsk, mundtlig	199	6,52	20,1%	12,6%	26,1%	41,2%	177	6,99	10,7%	12,4%	33,9%	42,9%
Samfundsfag, skriftlig												
Samfundsfag, mundtlig	136	6,82	7,4%	14,7%	38,2%	39,7%	127	7,24	6,3%	14,2%	36,2%	43,3%
Religion og filosofi, skriftlig												
Religion og filosofi, mundtlig	128	7,85	1,6%	15,6%	35,2%	47,7%	139	6,25	5,8%	18,0%	44,6%	31,7%
Naturfag, skriftlig	530	4,53	1,9%	18,3%	76,0%	3,8%	526	4,45	1,9%	19,8%	75,5%	2,9%
Fysik/kemi, mundtlig	260	4,98	8,1%	25,8%	49,6%	16,5%	294	5,62	4,8%	21,4%	51,4%	22,4%
Biologi, mundtlig	165	6,10	3,6%	18,2%	53,3%	24,8%	118	6,57	2,5%	12,7%	54,2%	30,5%
Naturgeografi, mundtlig	134	5,65	11,2%	20,1%	41,8%	26,9%	137	5,26	8,8%	19,7%	52,6%	19,0%
Projekt opgave	517	7,01	8,5%	11,0%	39,7%	40,8%	527	7,17	6,6%	14,0%	36,1%	43,3%

**2023/2024-imi ilinniartitsisut
Lærerpersonele 2023/2024**

*Ilinniartitsisut kalaallisut aamma kalaallit oqaasiinik ilinniartitsisinnaasut:
Undervisere, der kan undervise i og på grønlandsk:*

Forskolelærit / Forskolelærere	52
Ilinniartitsisut / Lærere	735
Ilinniartitsisut katillugit / Undervisere i alt	787

*Ilinniartitsisut kalaallisut aamma kalaallit oqaasiinik ilinniartitsisinnaa **nngitsut** :
Undervisere, der **ikke** kan undervise i og på grønlandsk:*

Forskolelærit / Forskolelærere	3
Ilinniartitsisut / Lærere	67
Ilinniartitsisut katillugit / Undervisere i alt	70

Katillugit timelærerit / Timelærere i alt:	187
kalaallisut oqaasillit / grønlandsksprogede	183
qallunaatut oqaasillit / dansksprogede	4

Timelærerit tiimii katillugit / I alt timelærertimer	358.315,94
Ilinniartitsisutut atorfinnut 2080-inik ukiumut nalunaaquttamut akunneqartunut naatsorsorlugu:	172
Omregnet til lærerstillinger á 2080 árlige timer:	172

Atuarfinni ineqarfiutigisuni 2023/2024-imi atuartut

Kostplacerede elever 2023/2024

Kalaallit Nunaanni atuarfinni ineqarfiutigisuni atuartut katillugit 98-it inissinneqarsimapput. Taakkunanga atuartut 13-it immikkut atuarfimmi "Ado Lyngep Atuarfia"-ni atuarput.

Tamatuma saniatigut atuartut 0-it atuarfinni ineqarfiutigisuni kommunep avataani inissinneqarsimapput 0-ullu allatut inissinneqarsimallutik.

Taamaalilluni atuartut ineqarfiutigisunut inissinneqarsimasut katillutik 111-pput.

På kollegium i Grønland er i alt placeret 98 elever. Heraf er 13 elever placeret på specialskolen "Ado Lyngep Atuarfia". Herudover er 0 elever placeret på kollegium uden for hjemkommunen og 0 elever placeret på anden vis.

Kostplacerede elever er således i alt 111.

Atuartut / Elever		
Kommune	Kommunip avataani Uden for kommunen	Allatut På anden vis
Kujalleq		
Sermersooq		
Qeqqata		
Qeqertalik		
Avannaata		
Katillugit / I alt	0	0

**Atuarfinni ineqarfiutigisuni 2023/2024-imi atuartut
Kostplacerede elever 2023/2024**

Klassinut agguataarneri / Fordeling på klassetrin:

Klassit Klassetrin	Ineqarfiutigisuni Kollegieplacerede	Kommunip avataani Uden for kommunene	Allatut På anden vis
10. klasse	46		
9. klasse	44		
8. klasse	6		
7. klasse			
6. klasse			
5. klasse	1		
4. klasse	1		
3. klasse			
2. klasse			
1. klasse			
Specialklasse			
Katillugit / I alt	98	0	0

**Atuarfinni ineqarfiutigisuni 2023/2024-imi atuartut
Kostplacerede elever 2023/2024**

Kommune	Katillugit / I alt
Nanortalik	5
Qaqortoq	15
Narsaq	
Narsarsuaq	
Qassiarsuk	2
Paamiut	
Nuuk	7
Maniitsoq	
Sisimiut	
Kangaatsiaq	
Aasiaat	3
Qasigiannugit	
Ilulissat	8
Qeqertarsuaq	
Uummannaq	16
Upernavik	23
Avanersuaq	4
Ittoqqortoormiit	
Tasiilaq	15
Ado Lyngep Atuarfia	13
Katillugit / I alt	111

* Atuartunut angerlarsimaffeqaranilu inissiaqanngilaq.

* Ingen elevhjem eller kollegium.

Illoqarfinni klassini atuaqatigiit amerlassusii
Byskolernes klassekvotient

Atuarfik / Byskole	2020/2021	2021/2022	2022/2023	2023/2024
Nanortalik	14	14	13	13
Qaqortoq	17	18	19	18
Narsaq	17	13	15	14
Paamiut	16	16	15	13
Nuuk / ASK	19	19	20	22
Nuuk / USK	22	23	23	23
Nuuk / Atuarfik Hans Lyng	21	21	25	23
Nuuk / Nuussuup Atuarfia	18	16	17	18
Nuuk / Kangillinnguit	24	24	23	24
Manitsoq / Kilaaseeraq	15	15	15	15
Sisimiut / Minngort. At.	19	19	19	17
Sisimiut / Nalunng. At.	18	18	19	19
Kangaatsiaq	9	7	8	9
Aasiaat / Gammearfik	14	15	16	16
Qasigiannnguit	13	14	11	14
Ilulissat / AMS	15	15	17	17
Ilulissat / AJB	16	17	16	17
Qeqertarsuaq	12	11	11	10
Uummannaq	16	16	17	16
Upernavik	14	16	16	15
Qaanaaq	11	13	11	8
Ittoqqortoormiit	10	6	6	9
Tasiilaq	16	16	16	13

Immikkut atuartitsinermi atuaqatigiit ilaangillat.

Specialklasser ikke medregnet.

Atuartut amerlassusii / Elevtal 2023/24

	Atuartut katillugit	Atuartut ukioqatigiiaat			Immikkut klassimi atuartut
		Elever i alt	1. - 3.	Elever årgange 4. - 7.	8. - 10.
KOMMUNE KUJALLEQ					
Nanortalik	187	61	67	35	24
Qaqortoq	434	123	144	128	39
Narsaq	199	59	68	51	21
Hjemmeundervisning	14	0	0	0	0
Katillugit / I alt	834	243	279	214	84
KOMMUNEQARFIK SERMERSOOQ					
Paamiut	145	40	64	36	5
Nuuk	2369	725	832	643	169
Ittoqqortoormiit	72	20	30	14	8
Tasiilaq	462	131	157	121	53
Katillugit / I alt	3048	916	1083	814	235
QEQQATA KOMMUNIA					
Maniitsoq	416	115	155	110	36
Sisimiut	884	268	305	237	74
Katillugit / I alt	1300	383	460	347	110
KOMMUNE QEQERTALIK					
Kangaatsiaq	165	64	61	36	4
Aasiaat	417	127	165	100	25
Qasigiannugit	148	44	53	44	7
Qeqertarsuaq	116	43	40	26	7
Katillugit / I alt	846	278	319	206	43
AVANNAATA KOMMUNIA					
Ilulissat	734	231	260	192	51
Uummannaq	274	92	88	78	16
Upernavik	388	103	145	118	22
Avanersuaq	97	32	35	29	1
Katillugit / I alt	1493	458	528	417	90
ADO LYNGE	13	0	0	0	13
Katillugit / I alt	7534	2278	2669	1998	575

Atuarfiit / Skoler 2023/24

	Atuartut katillugit	Klassit katillugit	Atuartut	Atuartut	Atuartut	Atuartut
	Elever i alt	Klasser i alt	Elever 1. klasse	Elever 2. klasse	Elever 3. klasse	Elever 4. klasse
NANORTALIK						
Nanortalik	156	16	16	12	18	14
Aappilattoq	6	2	1	1	1	
Narsaq Kujalleq	7	6	2	1	1	
Tasiusaq	7	2	1		1	
Alluitsup Paa	7	3	2		3	
Ammassivik	4	1			1	
Katillugit / I alt	187	30	22	14	25	14
QAQORTOQ						
Qaqortoq	430	31	47	29	47	37
Saarloq	0	0				
Eqalugaarsuit	4	4				1
Qassimiut	0	0				
Katillugit / I alt	434	35	47	29	47	38
NARSAQ						
Narsaq	175	14	14	15	19	7
Igaliku	3	1			1	
Narsarsuaq	10	2	2		3	
Qassiarsuk	11	3	2	1	2	
Katillugit / I alt	199	20	18	16	25	7
Hjemmeundervisning	14					
Katillugit / I alt	14	0	0	0	0	0

Atuarfiit / Skoler 2023/24

Atuartut	Atuartut	Atuartut	Atuartut	Atuartut	Atuartut	Immikkut klassimi atuartut
Elever 5. klasse	Elever 6. klasse	Elever 7. klasse	Elever 8. klasse	Elever 9. klasse	Elever 10. klasse	Special- klasseelever
10	11	18	11	13	11	22
1	1	1				
1	1					1
1		3				1
1		1				
2		1				
16	13	24	11	13	11	24
44	27	33	45	44	39	38
	1	1				1
44	28	34	45	44	39	39
18	15	19	16	13	19	20
	1		1			
1	2	1				1
2	2		1	1		
21	20	20	18	14	19	21
0	0	0	0	0	0	0

Atuarfiit / Skoler 2023/24

	Atuartut katillugit	Klassit katillugit	Atuartut	Atuartut	Atuartut	Atuartut
	Elever i alt	Klasser i alt	Elever 1. klasse	Elever 2. klasse	Elever 3. klasse	Elever 4. klasse
PAAMIUT						
Paamiut	138	10	17	10	11	22
Arsuk	7	2	1		1	1
Katillugit / I alt	145	12	18	10	12	23
NUUK						
Samuel Kleinschmidt	479	26	52	40	52	43
Ukaliusaq	483	23	52	48	51	50
Atuarfik Hans Lynge	531	25	52	52	52	47
Nuussuup Atuarfia	350	27	46	31	40	32
Kangillinnguit	503	24	53	44	51	50
Qeqertarsuatsiaat	19	3	3	3	2	3
Kapisillit	4	0	1			1
Katillugit / I alt	2369	128	259	218	248	226
MANITSOQ						
At. Kilaaseeraq	356	28	37	37	27	31
Atammik	21	4	2	2	2	
Napasog	7	2	2			1
Kangaamiut	32	5	3		3	2
Katillugit / I alt	416	39	44	39	32	34

Atuarfiit / Skoler 2023/24

Atuartut	Atuartut	Atuartut	Atuartut	Atuartut	Atuartut	Immikkut klassimi atuartut
Elever 5. klasse	Elever 6. klasse	Elever 7. klasse	Elever 8. klasse	Elever 9. klasse	Elever 10. klasse	Special- klasseelever
15	13	10	13	14	8	5
	2	1	1			
15	15	11	14	14	8	5
48	40	39	41	39	46	39
49	39	28	46	51	47	22
42	48	48	57	66	48	19
28	26	20	17	30	18	62
48	51	45	50	40	44	27
2	2	1	3			
2						
219	206	181	214	226	203	169
29	29	38	27	35	34	32
7	3	2	2			1
1		1	2			
5	1	5	3	2	5	3
42	33	46	34	37	39	36

Atuarfiit / Skoler 2023/24

	Atuartut katillugit	Klassit katillugit	Atuartut	Atuartut	Atuartut	Atuartut
	Elever i alt	Klasser i alt	Elever 1. klasse	Elever 2. klasse	Elever 3. klasse	Elever 4. klasse
SISIMIUT						
Minngort. At.	371	35	42	41	33	29
Nalunng. At.	418	28	45	43	37	42
Qinnguata Atuarfia	71	7	3	7	6	3
Itilleq	15	3	3	2	1	2
Sarfannguaq	9	2			5	
Katillugit / I alt	884	75	93	93	82	76
KANGAATSIAQ						
Kangaatsiaq	84	12	6	12	8	3
Attu	24	4	1	5	6	2
Iginniarfik	8	2		4	1	2
Ikerasaarsuk	18	3		5	2	2
Niaqornaarsuk	31	3	3	7	4	6
Katillugit / I alt	165	24	10	33	21	15
AASIAAT						
Gammeqarfik	393	35	43	46	31	39
Akunnaaq	7	1	1			
Kitsissuarsuit	7	2			3	
Ikamiut	10	2			3	1
Katillugit / I alt	417	40	44	46	37	40
QASIGIANGUIT						
Qasigiannnguit	148	10	18	14	12	18
Katillugit / I alt	148	10	18	14	12	18

Atuarfiit / Skoler 2023/24

Atuartut	Atuartut	Atuartut	Atuartut	Atuartut	Atuartut	Immikkut klassimi atuartut
Elever 5. klasse	Elever 6. klasse	Elever 7. klasse	Elever 8. klasse	Elever 9. klasse	Elever 10. klasse	Special- klasselever
30	25	37	31	33	36	34
34	36	36	31	43	38	33
5	7	9	9	9	6	7
5		1	1			
		4				
74	68	87	72	85	80	74
7	7	13	7	3	15	3
4	2	1	2			1
	1					
2	1	1	1	4		
2	4	1		4		
15	15	16	10	11	15	4
32	37	41	38	30	31	25
2	3		1			
2	1	1				
2	1	3				
38	42	45	39	30	31	25
12	15	8	12	21	11	7
12	15	8	12	21	11	7

Atuarfiit / Skoler 2023/24

	Atuartut katillugit	Klassit katillugit	Atuartut	Atuartut	Atuartut	Atuartut
	Elever i alt	Klasser i alt	Elever 1. klasse	Elever 2. klasse	Elever 3. klasse	Elever 4. klasse
ILULISSAT						
At. Mathias Storch	342	30	29	35	34	28
At. Jørgen Brønlund	355	25	34	47	35	32
Ilimanaq	4	1	1		1	
Oqaatsut	6	1		1		
Qeqertaq	11	1	2	0	1	1
Saqqaq	16	1	4	1	6	
Katillugit / I alt	734	59	70	84	77	61
QEQERTARSUAQ						
Qeqertarsuaq	116	15	13	12	18	10
Kangerluk	0	0				
Katillugit / I alt	116	15	13	12	18	10
UUMMANNAQ						
Uummannaq	192	16	18	20	18	17
Niaqornat	1	1				
Qaarsut	15	3	3	4	2	
Ikerasak	27	4	6	5	2	2
Saattut	19	4	2	3	3	1
Ukkusissat	20	3	2	3	1	5
Katillugit / I alt	274	31	31	35	26	25

Atuarfiit / Skoler 2023/24

Atuartut	Atuartut	Atuartut	Atuartut	Atuartut	Atuartut	Immikkut klassimi atuartut
Elever 5. klasse	Elever 6. klasse	Elever 7. klasse	Elever 8. klasse	Elever 9. klasse	Elever 10. klasse	Special- klasseelever
36	17	39	37	21	35	31
36	39	21	24	40	27	20
				2		
		4	1			
1		2	4			
	2	2	1			
73	58	68	67	63	62	51
8	9	13	10	11	5	7
8	9	13	10	11	5	7
17	14	14	13	19	29	13
			1			
2	3			1		
2	2		4	3		1
1	2	3	3	1		
	1	2	2	2		2
22	22	19	23	26	29	16

Atuarfiit / Skoler 2023/24

	Atuartut katillugit	Klassit katillugit	Atuartut	Atuartut	Atuartut	Atuartut
	Elever i alt	Klasser i alt	Elever 1. klasse	Elever 2. klasse	Elever 3. klasse	Elever 4. klasse
UPERNAVIK						
Upernavik	177	13	13	15	9	14
Upernavik Kujalleq	31	5	2	3	1	2
Kangersuatsiaq	15	3	1	1	2	1
Aappilattoq	16	2	2	4	2	2
Naajaat	9	1	1	3		2
Innaarsuit	19	3	3	1	2	2
Tasiusaq	28	5	5	2	3	3
Nutaarmiut	1	1				
Nuussuaq	18	3	1	4	1	2
Kullorsuaq	74	11	7	5	10	4
Katillugit / I alt	388	47	35	38	30	32
Qaanaaq						
Qaanaaq	87	12	3	11	10	10
Savissivik	4	1	1	2		
Qeqertat	3	1		2		
Siorapaluk	3	1		2	1	
Katillugit / I alt	97	15	4	17	11	10

Atuarfiit / Skoler 2023/24

Atuartut	Atuartut	Atuartut	Atuartut	Atuartut	Atuartut	Immikkut klassimi atuartut
Elever 5. klasse	Elever 6. klasse	Elever 7. klasse	Elever 8. klasse	Elever 9. klasse	Elever 10. klasse	Special- klasseelever
14	15	16	18	22	31	10
4	4	1	7	3		4
4	2	2		1		1
3	1		2			
1			2			
2		1	4	4		
	3	2	1	5		4
1						
1	1	4	3	1		
6	16	9	7	7		3
36	42	35	44	43	31	22
8	9	6	13	9	7	1
	1					
	1					
8	11	6	13	9	7	1

Atuarfiit / Skoler 2023/24

	Atuartut katillugit	Klassit katillugit	Atuartut	Atuartut	Atuartut	Atuartut
	Elever i alt	Klasser i alt	Elever 1. klasse	Elever 2. klasse	Elever 3. klasse	Elever 4. klasse
ITTOQQORTOOR.						
Ittoqqortoormiit	72	7	9	6	5	8
Katillugit / I alt	72	7	9	6	5	8
Tasiilaq						
Tasiilaq	345	28	44	30	24	25
Isertoq	5	1		2	1	1
Tiileriilaaq	13	2	3	1	1	2
Kulusuk	43	6	5	4	3	5
Kuummiut	22	3	3		1	4
Sermiligaaq	34	4	1	5	3	5
Katillugit / I alt	462	44	56	42	33	42
KOMMUNIT AVATAANI / UDENFOR KOMMUNERNE						
Ado Lyngep Atuarfia	13					
Katillugit / I alt	13	0	0	0	0	0
NUNA TAMAKKERLUGU / TOTAL I ALT						
Katillugit / I alt	7534	631	791	746	741	679

1. klassit	2. klassit	3. klassit	4. klassit
1. klasser	2. klasser	3. klasser	4. klasser
38	40	39	38

Klassit katillugit / Antal klasser i alt:

Klassit ukioqatigiiaanut agguanneqanngitsut katillugit: 106

Ikke årgangsdelte klasser i alt: 106

Atuarfiit / Skoler 2023/24

Atuartut	Atuartut	Atuartut	Atuartut	Atuartut	Atuartut	Immikkut klassimi atuartut
Elever 5. klasse	Elever 6. klasse	Elever 7. klasse	Elever 8. klasse	Elever 9. klasse	Elever 10. klasse	Special- klasselever
6	6	10	6	4	4	8
6	6	10	6	4	4	8
26	22	27	25	39	37	46
		1				
	2	1	3			
7	3	4		5		7
4	4	4	2			
2	5	3	7	3		
39	36	40	37	47	37	53
						13
0	0	0	0	0	0	13
688	639	663	669	698	631	575
5. klassit 5. klasser	6. klassit 6. klasser	7. klassit 7. klasser	8. klassit 8. klasser	9. klassit 9. klasser	10. klassit 10. klasser	Immikkut Spec. klasser
40	37	38	38	38	39	140

Immikkut atuartsineq - Specialundervisning											
Immikkut atuartsineq	Inimi atuarfiusumi taassumaluunniit avataani kisimiilluni tapersorsorneqarnikkut	Inimi atuarfiusumi taassumaluunniit avataani eqimattami tapersorsorneqarnikkut	Akunnerni piffissaniilu ataasiakkaani kisimiilluni atuartinneqarnikkut	Piffissani sivikitsukkaani atuartsissutini tamarmiusuni kisimiilluni atuartinneqarnikkut	Akunnerni piffissaniilu ataasiakkaani eqimattami atuartinneqarnikkut	Piffissami sivikitsumi atuartsissutini tamarmiusuni eqimattami atuartinneqarnikkut	Atuarneq tamaat atuarnulluunniit annersaani atuaqatiginni atuartunut immikkut atuartinneqarnissamat allatulluunniit immikkut ittunik perorsaankkut ikiorserneqarnissamat pisariagartissisunut pilersinneqarsimasumi	Atuarfinni immikkut ittuni atuarfilluunniit immikkoortortaani immikkut pilersitani atuartinneqarnikkut.	Ulluunerani aamma ulloq unnuarlun neqeroorutini, Naalakkersuisut pilersitaanni akuerisaanniluunniit atuartinneqarnikkut.	Katillugit	
Specialundervisning	Individuel støtte i eller uden for klassen	Støtte i en gruppe i eller uden for klassen	Individuel undervisning i enkelte timer og perioder	Individuel undervisning i kortere perioder i alle elevens timer	Undervisning i gruppe i enkelte timer og perioder	Undervisning i en gruppe i kortere perioder i alle elevens timer	Undervisning i en klasse, der er oprettet for elever, der har behov for specialundervisning eller anden specialpædagogisk bistand i hele undervisningstiden eller den overvejende del deraf (specialklasse)	Undervisning på særligt oprettede skoler eller skoleafsnit	Undervisning i tilknytning til de af Naalakkersuisut oprettede eller godkendte dag- og døgntilbud	I alt	
2023/2024											
Nanortalik	Ilinn. tiimii Lærertimer	0	0	1500	0	300	0	4299	0	0	6099
	Atuartut qass. Elevtal	0	0	3	0	2	0	19	0	0	24
Qaqortoq	Ilinn. tiimii Lærertimer	0	0	300	1800	0	0	7800	0	0	9900
	Atuartut qass. Elevtal	0	0	1	3	0	0	35	0	0	39
Narsaq	Ilinn. tiimii Lærertimer	0	0	0	353,5	0	0	4120,9	0	0	4474,4
	Atuartut qass. Elevtal	0	0	0	1	0	0	19	0	0	20
Paamiut	Ilinn. tiimii Lærertimer	0	0	0	0	0	0	1245	0	0	1245
	Atuartut qass. Elevtal	0	0	0	0	0	0	0	0	0	0
Nuuk	Ilinn. tiimii Lærertimer	367,38	1621	1527,5	160	1635	140	43363,29	0	0	48814,17
	Atuartut qass. Elevtal	1	53	120	5	92	2	169	0	0	442
Maniitsoq	Ilinn. tiimii Lærertimer	600	1200	0	0	1500	4350	0	0	0	7650
	Atuartut qass. Elevtal	1	6	0	0	3	23	0	0	0	33
Sisimiut	Ilinn. tiimii Lærertimer	592,8	455,25	0	0	0	0	11662,65	6346,5	0	19057,2
	Atuartut qass. Elevtal	2	37	0	0	0	0	77	0	0	116
Kangaatsiaq	Ilinn. tiimii Lærertimer	600	0	0	0	450	0	1800	0	0	2850
	Atuartut qass. Elevtal	1	0	0	0	8	0	3	0	0	12
Aasiaat	Ilinn. tiimii Lærertimer	435,75	0	0	0	0	0	7618,92	0	0	8054,67
	Atuartut qass. Elevtal	0	0	0	0	0	0	25	0	0	25
Qasigianguit	Ilinn. tiimii Lærertimer	929,1	0	309,7	0	0	0	309,7	0	0	1548,5
	Atuartut qass. Elevtal	6	0	2	0	0	0	2	0	0	10

Immikkut atuartsineq - Specialundervisning

Immikkut atuartsineq	Inimi atuarfiusumi taassumaluunniit avataani kisimiilluni tapersorsoneqarnikkut	Inimi atuarfiusumi taassumaluunniit avataani eqimattami tapersorsoneqarnikkut	Akunnerni piffissanilu ataasiakkaani kisimiilluni atuartinneqarnikkut	Piffissani sivikitsukkaani atuartsissutini tamarmiusuni kisimiilluni atuartinneqarnikkut	Akunnerni piffissanilu ataasiakkaani eqimattami atuartinneqarnikkut	Piffissami sivikitsumi atuartsissutini tamarmiusuni eqimattami atuartinneqarnikkut	Atuarneq tamaat atuarnulluunniit annersaani atuatiginni atuarnut immikkut atuartinneqarnissamat allatulluunniit immikkut ittunik perorsaanikkut ikiorserneqarnissamat pisariqartitsisunut pilersinneqarsimasumi	Atuarfinni immikkut ittuni atuarfillaunniit immikkoortortani immikkut pilersitani atuartinneqarnikkut.	Ulluernerani aamma ulloq unnuarlu neqeroortuni, Naalakkersuisut pilersitaanni akuerisaanniluunniit atuartinneqarnikkut.	Katillugit											
											Specialundervisning	Individual støtte i eller uden for klassen	Støtte i en gruppe i eller uden for klassen	Individual undervisning i enkelte timer og perioder	Individual undervisning i kortere perioder i alle elevens timer	Undervisning i gruppe i enkelte timer og perioder	Undervisning i en gruppe i kortere perioder i alle elevens timer	Undervisning i en klasse, der er oprettet for elever, der har behov for specialundervisning eller anden specialpædagogisk bistand i hele undervisningstiden eller den overvejende del deraf (specialklasse)	Undervisning på særligt oprettede skoler eller skoleafsnit	Undervisning i tilknytning til de af Naalakkersuisut oprettede eller godkendte dag- og døgntilbud	I alt
											2023/2024										
Ilulissat	Ilinn. tiimii Lærertimer	1412,85	1017,75	0	0	844,35	0	14703,6	6128,85	0	24107,4										
	Atuartut qass. Elevtal	1	7	0	0	0	0	24	19	0	51										
Qeqertarsuaq	Ilinn. tiimii Lærertimer	0	0	0	0	0	0	1200	0	0	1200										
	Atuartut qass. Elevtal	0	0	0	0	0	0	7	0	0	7										
Uummannaq	Ilinn. tiimii Lærertimer	0	432,9	300	0	0	4234,05	0	0	0	4966,95										
	Atuartut qass. Elevtal	0	2	1	0	0	13	0	0	0	16										
Upernavik	Ilinn. tiimii Lærertimer	0	1560,75	1009,7	0	0	735,45	3625,5	0	0	6931,4										
	Atuartut qass. Elevtal	0	4	4	0	0	3	16	0	0	27										
Qaanaaq	Ilinn. tiimii Lærertimer	0	0	1137,6	0	0	0	0	0	0	1137,6										
	Atuartut qass. Elevtal	0	0	1	0	0	0	0	0	0	1										
Ittoqqortoormi	Ilinn. tiimii Lærertimer	600	300	0	0	227,5	0	750	0	0	1877,5										
	Atuartut qass. Elevtal	1	1	0	0	0	0	6	0	0	8										
Ammassalik	Ilinn. tiimii Lærertimer	0	0	0	0	0	0	9010,63	0	0	9010,63										
	Atuartut qass. Elevtal	0	0	0	0	0	0	53	0	0	53										
Ado Lyngep Atuarfia	Ilinn. tiimii Lærertimer	0	0	0	0	0	0	0	0	0	0										
	Atuartut qass. Elevtal	0	0	0	0	0	0	0	0	0	0										
Nuna tamak-kerlugu / Total	Ilin. tiimii Lærertimer	5537,88	6587,65	6084,5	2313,5	4956,85	9459,5	111509,19	12475,35	0	158924,42										
	Procentinng./Procent	3,5%	4,1%	3,8%	1,5%	3,1%	6,0%	70,2%	7,8%	0,0%	100,0%										
	Atuartut qass. Elevtal	13	110	132	9	105	41	455	19	0	884										

Tamakkiisumik takussutissat	Immikkut atuartsineq katillugu	Akunnerit atuartsiviusut katinneri	Samlet oversigt	Specialundervisning i alt	Det samlede læste undervisning
Atuartut amerlassusaat	884	7534	Antal elever	884	7534,00
Akunnerit atuartsiviit	158924,42	625056,29	Antal læste timer	158924,42	625056,29
Akun. atuarts./atuart. amerl.	179,78	82,96	Læste timer/elev i skolen	179,78	82,96
Atuarts. tamar. sanilliullugu	25%	100,0%	Del af samlet undervisning	25%	100%

Ilinniartitsisorineqartut ilinniarsimasat - Undervisernes uddannelse											
Immikkut atuartitsineq		Ilinniartitsisut perorsaanikkut immikkut ilinniaqqissimasut		Ilinniartitsisutut ilinniarsimasat		Atuarfimmi piareersarfiusumi ilinniartitsisutut ilinniarsimasat		Ilinniartitsisutut ilinniarsimannngitsut			
		Specialundervisning		Læreruddannede med suppl. specialpæd. uddannelse		Læreruddannede		Forskolelærere		Ikke læreruddannede	
		2023/2024		Ilinniar. kat.	Ilinniar. tiimi	Ilinniar. kat.	Ilinniar. tiimi	Ilinniar. kat.	Ilinniar. tiimi	Ilinniar. kat.	Ilinniar. tiimi
		Imm. / Spec	Antal lærere	Antal lærere	Lærer-timer	Antal lærere	Lærer-timer	Antal lærere	Lærer-timer		
Nanortalik	Imm. / Spec	0	0	6	4020	0	0	7	9121,45		
Qaqortoq	Imm. / Spec	3	1920	3	1600	5	3060	6	3300		
Narsaq	Imm. / Spec	0	0	5	2253,4	3	1686,6	1	305,8		
Paamiut	Imm. / Spec	0	0	2	1245	0	0	0	0		
Nuuk	Imm. / Spec	6	3312,32	72	44821,97	0	0	2	312,75		
Maniitsoq	Imm. / Spec	8	9470,99	5	5579,03	1	1199,97	2	2691,99		
Sisimiut	Imm. / Spec	0	0	16	11118,75	10	4906,65	4	2163,75		
Kangaatsiaq	Imm. / Spec	1	90	5	780	1	180	3	1800		
Aasiaat	Imm. / Spec	1	486	10	5699,67	3	1869	0	0		
Qasigiannugit	Imm. / Spec	0	0	6	768,5	1	690	1	90		
Ilulissat	Imm. / Spec	1	412,8	51	21176,25	2	990,45	5	1501,95		
Qeqertarsuaq	Imm. / Spec	0	0	3	1200	0	0	0	0		
Uummannaq	Imm. / Spec	0	0	9	3007,05	0	0	5	1959,9		
Upernavik	Imm. / Spec	0	0	14	2816,85	0	0	14	5114,55		
Qaanaaq	Imm. / Spec	0	0	1	102,6	0	0	2	1035		
Ittoqqortoormiit	Imm. / Spec	1	540	3	900	0	0	2	360		
Ammassalik	Imm. / Spec	0	0	6	3260	1	750	8	5000,63		
Ado Lyngep Atuarfia	Imm. / Spec	0	0	0	0	0	0	0	0		
Nuna tamak- kerlugu / Total	Imm. / Spec	21	16232,11	217	110349,07	27	15332,67	62	34757,77		
	I procent	6,4%	9,2%	66,4%	62,5%	8,3%	8,7%	19,0%	19,7%		

Immikkut atuartitsineq / Specialundervisning 2023/2024
Atuartut immikkut atuartitaanerannut peqquit/Årsager til elevernes modtagelse af specialundervisning:

Kujalleq	Niviarsiaqqat katillugit/Antal piger	Nukappiaqqat katillugit/Antal drengene	I alt
Adfærd/kontakt/trivsel (AKT)	3	13	16
Faglige læringsvanskeligheder (Specifikke)	7	9	16
Generelle læringsvanskeligheder	4	6	10
Udviklingsforstyrrelse	0	1	1
Mental retardering/Udviklingshæmmet	2	3	5
Motorisk	0	0	0
Tale- og sproghandicap	1	0	1
Synshandicap	0	0	0
Dysleksi (Særlige læringsvanskeligheder)	0	0	0
Hjerneskode	0	0	0
Epilepsi	1	0	1
Andet	2	5	7
Ingen af ovenstående	1	1	2
I alt	21	38	59

Sermersooq	Niviarsiaqqat katillugit/Antal piger	Nukappiaqqat katillugit/Antal drengene	I alt
Adfærd/kontakt/trivsel (AKT)	10	35	45
Faglige læringsvanskeligheder (Specifikke)	28	89	117
Generelle læringsvanskeligheder	1	17	18
Udviklingsforstyrrelse	1	10	11
Mental retardering/Udviklingshæmmet	0	4	4
Motorisk	0	0	0
Tale- og sproghandicap	1	5	6
Synshandicap	0	0	0
Dysleksi (Særlige læringsvanskeligheder)	0	4	4
Hjerneskode	0	1	1
Epilepsi	5	21	26
Andet	17	50	67
Ingen af ovenstående	32	74	106
I alt	95	310	405

Immikkut atuartitsineq / Specialundervisning 2023/2024
Atuartut immikkut atuartitaanerannut peqquiti/Årsager til elevernes modtagelse af specialundervisning:

Qeqqata	Niviarsiaqqat katillugit/Antal piger	Nukappiaqqat katillugit/Antal drengene	I alt
Adfærd/kontakt/trivsel (AKT)	9	43	52
Faglige læringsvanskeligheder (Specifikke)	2	4	6
Generelle læringsvanskeligheder	4	13	17
Udviklingsforstyrrelse	5	10	15
Mental retardering/Udviklingshæmmet	0	2	2
Motorisk	0	0	0
Tale- og sproghandicap	0	1	1
Synshandicap	2	0	2
Dysleksi (Særlige læringsvanskeligheder)	0	2	2
Hjerneskade	3	3	6
Epilepsi	0	0	0
Andet	3	3	6
Ingen af ovenstående	0	0	0
I alt	28	81	109

Qeqertalik	Niviarsiaqqat katillugit/Antal piger	Nukappiaqqat katillugit/Antal drengene	I alt
Adfærd/kontakt/trivsel (AKT)	1	9	10
Faglige læringsvanskeligheder (Specifikke)	0	1	1
Generelle læringsvanskeligheder	2	6	8
Udviklings-forstyrrelse	0	7	7
Mental retardering/Udviklingshæmmet	2	2	4
Motorisk	0	0	0
Tale- og sproghandicap	0	0	0
Synshandicap	0	0	0
Dysleksi (Særlige læringsvanskeligheder)	0	0	0
Hjerneskade	0	0	0
Epilepsi	0	0	0
Andet	0	5	5
Ingen af ovenstående	0	0	0
I alt	5	30	35

Immikkut atuartitsineq / Specialundervisning 2023/2024
Atuartut immikkut atuartitaanerannut peqquiti/Årsager til elevernes modtagelse af specialundervisning:

Avannaata	Niviarsiaqqat katillugit/Antal piger	Nukappiaqqat katillugit/Antal drengene	I alt
Adfærd/kontakt/trivsel (AKT)	4	33	37
Faglige læringsvanskeligheder (Specifikke)	5	13	18
Generelle læringsvanskeligheder	12	29	41
Udviklingsforstyrrelse	1	3	4
Mental retardering/Udviklingshæmmet	2	3	5
Motorisk	2	0	2
Tale- og sproghandicap	0	1	1
Synshandicap	0	0	0
Dysleksi (Særlige læringsvanskeligheder)	0	0	0
Hjerneskode	0	0	0
Epilepsi	0	1	1
Andet	0	4	4
Ingen af ovenstående	0	3	3
I alt	26	90	116

Nuna tamakkerlugu/Hele landet	Niviarsiaqqat katillugit/Antal piger	Nukappiaqqat katillugit/Antal drengene	I alt
Adfærd/kontakt/trivsel (AKT)	27	133	160
Faglige læringsvanskeligheder (Specifikke)	42	116	158
Generelle læringsvanskeligheder	23	71	94
Udviklingsforstyrrelse	7	31	38
Mental retardering/Udviklingshæmmet	6	14	20
Motorisk	2	0	2
Tale- og sproghandicap	2	7	9
Synshandicap	2	0	2
Dysleksi (Særlige læringsvanskeligheder)	0	6	6
Hjerneskode	3	4	7
Epilepsi	6	22	28
Andet	22	67	89
Ingen af ovenstående	33	78	111
I alt	175	549	724

Ilinniartitsisut tiimii / Lærertimeforbrug 2023/24

	Atuartut	Atuartut	Atuartut	Tiimit atuartsiviit Undervisningstimer			Immikkut atuartsineq Specialundervisning 1,88	Immikkut atuartsineq Specialundervisning 2,25
	qassiuneri	qassiuneri	qassiuneri	1. - 3. kl.	4. - 7. kl.	8. - 10. kl.	Imm. / Spe.	
	Elevtal 1. - 3. kl.	Elevtal 4. - 7. kl.	Elevtal 8. - 10. kl.					
NANORTALIK								
Nanortalik	46	53	35	3240	4220	3018	5799	0
Aappilattoq	3	3	0	750	900			
Narsaq Kujalleq	4	2	0	720	150	0	1	0
Tasiusaq	2	4	0	0	876,75	0	300	0
Alluitsup Paa	5	2	0	883,8				
Ammassivik	1	3	0	883,8	0	0		
Katillugit / I alt	61	67	35	6477,6	6146,75	3018	6100	0
QAQORTOQ								
Qaqortoq	123	141	128	8108,7	9266,8	7696	9600	0
Saarloq	0	0	0					
Egalugaarsuit	0	3	0	0	917,02	0	300	
Qassimiut	0	0	0					
Katillugit / I alt	123	144	128	8108,7	10183,82	7696	9900	0
NARSAQ								
Narsaq	48	59	48	4525,71	5418,84	4794,44	4474,4	
Igaliku	1	1	1	1290	241,97	30		
Narsarsuaq	5	4	0	546,5	868,25	0		
Qassiarsuk	5	4	2	762	1015	88		
Katillugit / I alt	59	68	51	7124,21	7544,06	4912,44	4474,4	0
Hjemmeundervisning	0	14	0					
Katillugit / I alt	0	14	0	0	0	0	0	0

Ilinniartitsisut tiimii / Lærertimeforbrug 2023/24

Katillugit	Suliassanut allanut tiimit		Atuartsinermut tiimit atuartumut ataatsimut - Undervisningstimer pr. elev		Katillugit I alt	Suliassanut allanut tiimit atuartumut	Ilinn. tiimii katillugit atuartumut
	Timer til øvrige opgaver og andet undervisning	Ilinniartitsisut tiimii Lærertimer i alt	1. - 10. kl.	Imm. / Spe.		Øvrige opgaver i timer pr. elev	Lærertimer i alt pr. elev
16277	24770,88	55371,6	78,19	43,28	121,47	184,86	413,22
1650	1640,4	4742,4	275,00	0,00	275,00	273,40	790,40
871	1640,4	3277,9	145,00	0,17	145,17	273,40	546,31
1176,75	1604	3816,3	146,13	50,00	196,13	267,33	636,05
883,8	993,6	2655,1	126,26	0,00	126,26	141,94	379,31
883,8	993,6	2655,1	220,95	0,00	220,95	248,40	663,79
21742,35	31642,88	72518,5	95,97	37,42	133,39	194,13	444,90
34671,5	49920,92	115103,3	63,96	24,49	88,45	127,35	293,63
0		0,0					
1217,02	1887,2	4175,2	305,67	100,00	405,67	629,07	1391,73
0		0,0					
35888,52	51808,12	119278,5	65,79	25,06	90,86	131,16	301,97
19213,39	28414,21	64535,4	95,09	28,87	123,96	183,32	416,36
1561,97	1360,1	4296,6	520,66	0,00	520,66	453,37	1432,20
1414,75	1753,6	4413,3	157,19	0,00	157,19	194,84	490,37
1865	2823,2	6329,4	169,55	0,00	169,55	256,65	575,40
24055,11	34351,11	79574,7	110,00	25,14	135,14	192,98	447,05
0	0	0,0	0,00	0,00	0,00	0,00	0,00

Ilinniartitsisut tiimii / Lærertimeforbrug 2023/24

	Atuartut	Atuartut	Atuartut	Tiimit atuartitsiviit Undervisningstimer			Immikkut atuartitsineq Specialundervisning	Immikkut atuartitsineq Specialundervisning 2,25
	qassiuneri	qassiuneri	qassiuneri	1. - 3. kl.	4. - 7. kl.	8. - 10. kl.	Imm. / Spe.	
	Elevtal	Elevtal	Elevtal					
	1. - 3. kl.	4. - 7. kl.	8. - 10. kl.					
PAAMIUT								
Paamiut	38	60	35	2365,5	3162,3	2181,15	1245	
Arsuk	2	4	1	758,44	875,07	0		
Katillugit / I alt	40	64	36	3123,94	4037,37	2181,15	1245	0
NUUK								
Samuel Kleinschmidt	144	170	126	4170	8029,12	6194,04	9000	
Ukaliusaq	151	166	144	6512,98	9002,5	6389,29	6690	
Atuarfik Hans Lyngø	156	185	171	4244,25	7570	7613	7393,5	
Nuussuup Atuarfia	117	106	65	4878	6384	2827,71	19533,04	
Kangillinnugit	148	194	134	6393,75	9131,75	9465,855	5830,25	
Qeqertarsuatsiaat	8	8	3	729,46	1854,45			
Kapisillit	1	3	0	926,4			367,38	
Katillugit / I alt	725	832	643	27854,84	41971,82	32489,9	48814,17	0
MANIITSOQ								
At. Kilaaseeraq	101	127	96	6232	6559	9425	7650	
Atammik	6	12	2					
Napasøq	2	3	2	690	690	60		
Kangaamiut	6	13	10	752	855,8	1815,4	1950	
Katillugit / I alt	115	155	110	7674	8104,8	11300,4	9600	0

Ilinniartitsisut tiimii / Lærertimeforbrug 2023/24

Katillugit	Suliassanut allanut tiimit	Ilinniartitsisut tiimii (faktor 1,88 ilanng.)	Atuartsinermut tiimit atuartumut ataatsimut - Undervisningstimer pr. elev		Katillugit I alt	Suliassanut allanut tiimit atuartumut	Ilinn. tiimii katillugit atuartumut
			I alt	Imm. / Spe.		Øvrige opgaver i timer pr. elev	Lærertimer i alt pr. elev
I alt	Timer til øvrige opgaver	Lærertimer i alt (incl. faktor 1,88)	1. - 10. kl.				
8953,95	23919,74	40753,2	57,96	9,36	67,32	179,85	306,41
1633,51	2711,8	5782,8	233,36	0,00	233,36	387,40	826,11
10587,46	26631,54	46536,0	66,73	8,89	75,62	190,23	332,40
27393,16	65201,64	116700,8	41,80	20,45	62,26	148,19	265,23
28594,77	40718,09	94476,3	47,52	14,51	62,03	88,33	204,94
26820,75	41086,23	91509,2	37,94	14,44	52,38	80,25	178,73
33622,75	50744,17	113954,9	48,92	67,82	116,75	176,20	395,68
30821,605	45829,02	103773,6	52,50	12,25	64,75	96,28	218,01
2583,91	4148,21	9006,0	136,00	0,00	136,00	218,33	474,00
1293,78	2090,04	4522,3	231,60	91,85	323,45	522,51	1130,59
151130,73	249817,4	533943,2	46,51	22,19	68,70	113,55	242,70
29866	53747,8	109895,9	68,57	23,61	92,18	165,89	339,18
0		0,0	0,00	0,00	0,00	0,00	0,00
1440	2187,29	4894,5	205,71	0,00	205,71	312,47	699,21
5373,2	4524,3	14625,9	118,04	67,24	185,28	156,01	504,34
36679,2	60459,39	129416,3	71,26	25,26	96,52	159,10	340,57

Ilinniartitsisut tiimii / Lærertimeforbrug 2023/24

	Atuartut	Atuartut	Atuartut	Tiimit atuartitsiviit Undervisningstimer			Immikkut atuartitsineq Specialundervisning	Immikkut atuartitsineq Specialundervisning 2,25
	qassiuneri	qassiuneri	qassiuneri	1. - 3. kl.	4. - 7. kl.	8. - 10. kl.	Imm. / Spe.	
	Elevtal	Elevtal	Elevtal					
	1. - 3. kl.	4. - 7. kl.	8. - 10. kl.					
SISIMIUT								
Minngort. At.	116	121	100	6349,75	7042,6	4641	5317,8	6346,5
Nalung. At.	125	148	112	4896,45	8180,3	6292,95	6090	
Qinnguata Atuarfia	16	24	24	1547,2	2335,15	1786,5	1302,9	
Itilleq	6	8	1	750	660	690		
Sarfannguit	5	4	0	720	900			
Katillugit / I alt	268	305	237	14263,4	19118,05	13410,45	12710,7	6346,5
KANGAATSIAQ								
Kangaatsiaq	26	30	25	2295	3243	2332	2250	
Attu	12	9	2	642	1429	810	600	
Iginniarfik	5	3	0	660	630			
Ikerasaarsuk	7	6	5	680	694	769		
Niaqornaarsuk	14	13	4	1455	1740	960		
Katillugit / I alt	64	61	36	5732	7736	4871	2850	0
AASIAAT								
Gammeqarfik	120	149	99	6411,75	9434,4	5507,75	8054,67	
Akunnaaq	1	5	1		1479,75			
Kitsissuarsuit	3	4	0	566,8	844,55			
Ikamiut	3	7	0	597,04	802,09			
Katillugit / I alt	127	165	100	7575,59	12560,79	5507,75	8054,67	0
QASIGIANGUIT								
Qasigiannguit	44	53	44	2800	3520	2710	3000	
Katillugit / I alt	44	53	44	2800	3520	2710	3000	0

Ilinniartitsisut tiimii / Lærertimeforbrug 2023/24

Katillugit	Suliassanut allanut tiimit	Ilinniartitsisut tiimii (faktor 1,88 ilanng.)	Atuartsinermut tiimit atuartumut ataatsimut - Undervisningstimer pr. elev		Katillugit I alt	Suliassanut allanut tiimit atuartumut	Ilinn. tiimii katillugit atuartumut
			1. - 10. kl.	Imm. / Spe.		Øvrige opgaver i timer pr. elev	Lærertimer i alt pr. elev
I alt	Timer til øvrige opgaver	Lærertimer i alt (incl. faktor 1,88)					
29697,65	65491	123670,8	53,51	15,78	88,12	194,34	366,98
25459,7	48665,66	96529,9	50,31	15,82	66,13	126,40	250,73
6971,75	10500,77	23607,7	88,58	20,36	108,93	164,07	368,87
2100	1382,93	5330,9	140,00	0,00	140,00	92,20	355,40
1620	658,8	3704,4	180,00	0,00	180,00	73,20	411,60
65849,1	126699,16	252843,7	57,77	15,69	81,30	156,42	312,15
10120	18519	37544,6	97,16	27,78	124,94	228,63	463,51
3481	4667	11211,3	125,26	26,09	151,35	202,91	487,45
1290	2093	4518,2	161,25	0,00	161,25	261,63	564,78
2143	2523	6551,8	119,06	0,00	119,06	140,17	363,99
4155	6141	13952,4	134,03	0,00	134,03	198,10	450,08
21189	33943	73778,3	113,91	17,70	131,61	210,83	458,25
29408,57	44253,28	99541,4	58,03	21,89	79,91	120,25	270,49
1479,75	2008,48	4790,4	211,39	0,00	211,39	286,93	684,34
1411,35	1621	4274,3	201,62	0,00	201,62	231,57	610,62
1399,13	1621	4251,4	139,91	0,00	139,91	162,10	425,14
33698,8	49503,76	112857,5	65,42	20,55	85,97	126,29	287,90
12030	18878,09	41494,5	64,04	21,28	85,32	133,89	294,29
12030	18878,09	41494,5	64,04	21,28	85,32	133,89	294,29

Ilinniartitsisut tiimii / Lærertimeforbrug 2023/24

	Atuartut	Atuartut	Atuartut	Tiimit atuartitsiviit Undervisningstimer			Immikkut atuartitsineq Specialundervisning	Immikkut atuartitsineq Specialundervisning 2,25
	qassiuneri	qassiuneri	qassiuneri	1. - 3. kl.	4. - 7. kl.	8. - 10. kl.	Imm. / Spe.	
	Elevtal	Elevtal	Elevtal					
	1. - 3. kl.	4. - 7. kl.	8. - 10. kl.					
ILULISSAT								
At. Mathias Storch	98	120	93	5016,85	6093	4057,2	9861,9	6128,85
At. Jørgen Brønlund	116	128	91	6186	5237,25	4316,25	7547,4	
Ilimanaq	2	0	2			1096,2		
Oqaatsut	1	4	1	915,75				
Qeqertaq	3	4	4		1667,25		146,25	
Saqqaq	11	4	1		2820		423	
Katillugit / I alt	231	260	192	12118,6	15817,5	9469,65	17978,55	6128,85
QEQERTARSUAQ								
Qeqertarsuaq	43	40	26	3330,06	4124,92	6751,96	1200	
Kangerluk	1							
Katillugit / I alt	44	40	26	3330,06	4124,92	6751,96	1200	6128,85
UUMMANNAQ								
Uummannaq	56	62	61	3029,1	3324,3	3602,25	4666,95	
Niaqornat	0	0	1			832,35		
Qaarsut	9	5	1	481,5	880,8	566,25		
Ikerasak	13	6	7	1421,1	791,7	771,9		
Saattut	8	7	4	658,8	494,1	686,25		
Ukkusissat	6	8	4	771,45	954,45	930	300	
Katillugit / I alt	92	88	78	6361,95	6445,35	7389	4966,95	0

Ilinniartitsisut tiimii / Lærertimeforbrug 2023/24

Katillugit	Suliassanut allanut tiimit	Ilinniartitsisut tiimii (faktor 1,88 ilanng.)	Atuartsinermut tiimit atuartumut ataatsimut - Undervisningstimer pr. elev		Suliassanut allanut tiimit atuartumut	Linn. tiimii katillugit atuartumut	
			1. - 10. kl.	Imm. / Spe.			
I alt	Timer til øvrige opgaver	Lærertimer i alt (incl. faktor 1,88)			Katillugit I alt	Øvrige opgaver i timer pr. elev	Lærertimer i alt pr. elev
31157,8	49476,72	110321,1	48,77	31,71	100,19	159,09	354,73
23286,9	43322,97	87102,3	46,98	22,53	69,51	129,32	260,01
1096,2	1124,69	3185,5	274,05	0,00	274,05	281,17	796,39
915,75	1003,7	2725,3	152,63	0,00	152,63	167,28	454,22
1813,5	2691,71	6101,1	151,57	13,30	164,86	244,70	554,64
3243	4234,17	10331,0	176,25	26,44	202,69	264,64	645,69
61513,15	101853,96	219766,4	54,77	26,32	90,06	149,13	321,77
15406,94	20966,29	49931,3	130,34	11,01	141,35	192,35	458,09
0		0,0	0,00	0,00	0,00	0,00	0,00
15406,94	20966,29	63721,2	129,15	10,91	140,06	190,60	579,28
14622,6	27859,00	55349,5	55,62	26,07	81,69	155,64	309,22
832,35	1168,10	2732,9	832,35	0,00	832,35	1168,10	2732,92
1928,55	2660,05	6285,7	128,57	0,00	128,57	177,34	419,05
2984,7	3362,30	8973,5	114,80	0,00	114,80	129,32	345,14
1839,15	3127,50	6585,1	96,80	0,00	96,80	164,61	346,58
2955,9	3357,40	8914,5	147,55	16,67	164,22	186,52	495,25
25163,3	41534	88841,3	78,28	19,25	97,53	160,99	344,35

Ilinniartitsisut tiimii / Lærertimeforbrug 2023/24

	Atuartut	Atuartut	Atuartut	Tiimi atuartitsiviit Undervisningstimer			Immikkut atuartitsineq Specialundervisning	Immikkut atuartitsineq Specialundervisning 2,25
	qassiuneri	qassiuneri	qassiuneri	1. - 3. kl.	4. - 7. kl.	8. - 10. kl.	Imm. / Spe.	
	Elevtal	Elevtal	Elevtal					
	1. - 3. kl.	4. - 7. kl.	8. - 10. kl.					
UPERNAVIK								
Upernavik	37	59	71	2809,8	4349,25	3309,45	2301,75	
Upernavik Kujalleq	6	11	10	794,55	2174,55	834,15	1560,75	
Kangersuatsiaq	4	9	1		2379,3		424,5	
Aappilattoq	8	6	2	608,4		766,35		
Naajaat	4	3	2		492,9			
Innaarsuit	6	5	8	601,2	826,65	826,65		
Tasiusaq	10	8	6	788,25	1474,35	675,3	930	
Nutaarmiut	0	1	0		534,75			
Nuussuaq	6	8	4	568,8	1541,55			
Kullorsuaq	22	35	14	1252,8	2404,05	1696,5	2714,4	
Katillugit / I alt	103	145	118	7423,8	16177,35	8108,4	7931,4	0
AVANERSUAQ								
Qaanaaq	24	33	29	1805,85	3137,8	2170,2	1137,6	
Savissivik	3	1	0		801,9			
Qeqertat	2	1	0		861,3			
Siorapaluk	3	0	0	1440				
Katillugit / I alt	32	35	29	3245,85	4801	2170,2	1137,6	0

Ilinniartitsisut tiimii / Lærertimeforbrug 2023/24

Katillugit	Suliassanut allanut tiimit	Ilinniartitsisut tiimii (faktor 1,88 ilanng.)	Atuartsinermut tiimit atuartumut ataatsimut - Undervisningstimer pr. elev		Katillugit I alt	Suliassanut allanut tiimit atuartumut	Ilinn. tiimii katillugit atuartumut
			1. - 10. kl.	Imm. / Spe.		Øvrige opgaver i timer pr. elev	Lærertimer i alt pr. elev
I alt	Timer til øvrige opgaver	Lærertimer i alt (incl. faktor 1,88)					
12770,25	24253,2	48261,3	62,69	13,78	76,47	145,23	288,99
5364	6499,3	16583,6	140,86	57,81	198,67	240,71	614,21
2803,8	2968,73	8239,9	169,95	30,32	200,27	212,05	588,56
1374,75	1910,6	4495,1	85,92	0,00	85,92	119,41	280,95
492,9	1028,1	1954,8	54,77	0,00	54,77	114,23	217,19
2254,5	3148,96	7387,4	118,66	0,00	118,66	165,73	388,81
3867,9	6513,6	13785,3	122,41	38,75	161,16	271,40	574,39
534,75	961,8	1967,1	534,75	0,00	534,75	961,80	1967,13
2110,35	2782,6	6750,1	117,24	0,00	117,24	154,59	375,00
8067,75	12610,99	27778,4	75,40	38,23	113,63	177,62	391,24
39640,95	62677,88	137202,9	86,64	21,67	108,31	171,25	374,87
8251,45	12253,24	27766,0	82,72	13,23	95,95	142,48	322,86
801,9	1348,6	2856,2	200,48	0,00	200,48	337,15	714,04
861,3	1721,61	3340,9	287,10	0,00	287,10	573,87	1113,62
1440	1980,7	4687,9	480,00	0,00	480,00	660,23	1562,63
11354,65	17304,15	38650,9	106,43	11,85	118,28	180,25	402,61

Ilinniartitsisut tiimii / Lærertimeforbrug 2023/24

	Atuartut	Atuartut	Atuartut	Tiimi atuartitsiviit Undervisningstimer			Immikkut atuartitsineq Specialundervisning	Immikkut atuartitsineq Specialundervisning 2,25
	qassiuneri	qassiuneri	qassiuneri	1. - 3. kl.	4. - 7. kl.	8. - 10. kl.	Imm. / Spe.	
	Elevtal	Elevtal	Elevtal					
	1. - 3. kl.	4. - 7. kl.	8. - 10. kl.					
ITTOQQORTOOR.								
Ittoqqortoormiit	20	30	14	1440	2820	1860	1877,5	
Katillugit / I alt	20	30	14	1440	2820	1860	1877,5	0
AMMASSALIK								
Tasiilaq	98	100	101	6690	11490	9600	7500	
Isertoq	3	2	0	1157,4				
Diileriilaaq	5	5	3	730	970	880		
Kulusuk	12	19	5	1474,8	1873,65	882,75	1510,63	
Kuummiut	4	16	2	780	1880			
Sermiligaaq	9	15	10	747,6	2087,5	875,25		
Katillugit / I alt	131	157	121	11579,8	18301,15	12238	9010,63	0
KOMMUNIT AVATAANI / UDENFOR KOMMUNERNE								
Ado Lyngep Atuarfia	0	0	13					
Katillugit / I alt	0	0	13	0	0	0	0	0
NUNA TAMAKKERLUGU / TOTAL I ALT								
Katillugit / I alt	2279	2683	2011	136234,3	189410,7	136084,3	150851,57	0

Ilinniartitsisut tiimii / Lærertimeforbrug 2023/24

Katillugit	Suliassanut allanut tiimit	Ilinniartitsisut tiimii (faktor 1,88 ilanng.)	Atuartsinermut tiimit atuartumut ataatsimut - Undervisningstimer pr. elev		Suliassanut allanut tiimit atuartumut	Linn. tiimii katillugit atuartumut	
			1. - 10. kl.	Imm. / Spe.			
I alt	Timer til øvrige opgaver	Lærertimer i alt (incl. faktor 1,88)			Katillugit I alt	Øvrige opgaver i timer pr. elev	Lærertimer i alt pr. elev
7997,5	12604,64	27639,9	95,63	29,34	124,96	196,95	431,87
7997,5	12604,64	27639,9	95,63	29,34	124,96	196,95	431,87
35280	55612,4	121938,8	92,91	25,08	117,99	185,99	407,82
1157,4	2096,54	4272,5	231,48	0,00	231,48	419,31	854,49
2580	2989,29	7839,7	198,46	0,00	198,46	229,95	603,05
5741,83	8819,25	19613,9	117,53	41,96	159,50	244,98	544,83
2660	4235,29	9236,1	120,91	0,00	120,91	192,51	419,82
3710,35	5639,95	12615,4	109,13	0,00	109,13	165,88	371,04
51129,58	79392,72	175516,3	102,98	22,03	125,01	194,11	429,14
		0,0	0,00	0,00	0,00	0,00	0,00
0	0	0,0	0,00	0,00	0,00	0,00	0,00
625056,29	1020068,44	2213580,048	66,22	21,63	89,64	146,29	317,45



Assit • Fotos: Peter Langendorff Hansen

ISBN: 978-87-585-1199-3